

โครงการ ก่อสร้างถนนคอนกรีตเสริมเหล็ก แนวทอระบือท่า อ.ม.ราชบุรี		โครงการ ก่อสร้างถนนคอนกรีตเสริมเหล็ก แนวทอระบือท่า อ.ม.ราชบุรี	
สถานที่ ชุมชนหนองตะเคียนทอง(หมู่ที่ ๕)		สถานที่ ชุมชนหนองตะเคียนทอง(หมู่ที่ ๕)	
เจ้าของ อำเภอหนองใหญ่		อำเภอหนองใหญ่	
ตรวจสอบ ๖.๑		ตรวจสอบ ๖.๑	
(นายวรจักร สภากรวิเชียร)		(นายวรจักร สภากรวิเชียร)	
ผู้ดำเนินการ เห็นชอบ		ผู้ดำเนินการ เห็นชอบ	
(นายพิเชษฐ สิริวิไลกุล)		(นายพิเชษฐ สิริวิไลกุล)	
นายอำเภอหนองใหญ่		นายอำเภอหนองใหญ่	
การแก้ไขปรับปรุงแบบ.		การแก้ไขปรับปรุงแบบ.	
ที่.	ว.ด.ป.	ที่.	ว.ด.ป.
แบบแสดง.		แบบแสดง.	
วิศวกร [Signature]		วิศวกร [Signature]	
นายภาวิทย์ ต.ม.ราชบุรี ๐๖/๔๘/๕๙		นายภาวิทย์ ต.ม.ราชบุรี ๐๖/๔๘/๕๙	
เขียนแบบ.		เขียนแบบ.	
นายณรงค์ศักดิ์ นิลเจริญวัฒน์		นายณรงค์ศักดิ์ นิลเจริญวัฒน์	
ผู้อำนวยการก่อสร้าง		ผู้อำนวยการก่อสร้าง	
วันที่.	หน้าแปลน	วันที่.	หน้าแปลน
	01		01
แบบเลขที่	75/2561	แบบเลขที่	75/2561
แผ่นที่.	01	แผ่นที่.	01
12		12	

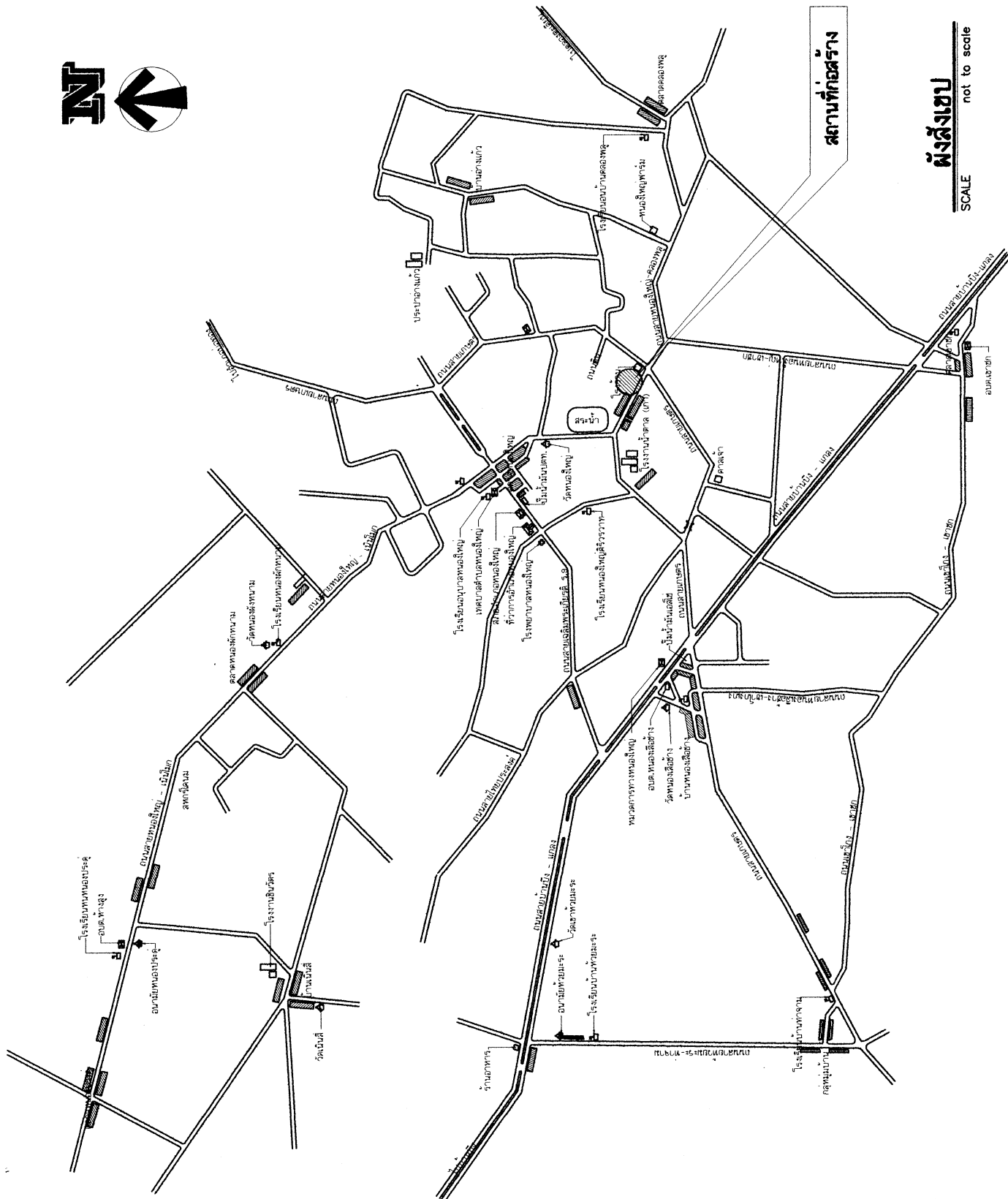

ผังสังเขป  
SCALE not to scale

โครงการ ก่อสร้างถนนคอนกรีตเสริมเหล็กพหลมวกทอระบายน้ำสายหมู่บ้านใหม่  
เจ้าของ อำเภอหนองใหญ่

ผู้รู้จำเป็นต้องออกแบบสภาพภูมิประเทศหรือสิ่งปลูกสร้างให้เหมาะสมกับพื้นที่นั้นๆ เพื่อให้ผู้อยู่อาศัยสามารถเข้าถึงและใช้ประโยชน์จากพื้นที่ได้อย่างมีประสิทธิภาพ และปลอดภัย

การกำหนดตำแหน่งและขอบเขตของอาคาร ให้ผู้ว่าจ้างปฏิบัติตามข้อกำหนดที่กำหนดขึ้นเบื้องต้นและแบบแปลนอาคาร ก่อนตัดสินใจที่จะจ้างกำหนดแบบผู้ควบคุมงานของเทศบาล และผู้เกี่ยวข้องทราบล่วงหน้าเพื่อวางแผนจัดการของงาน

การกำหนดระดับมาตรฐานเพื่อใช้ในการก่อสร้าง ( 0.00 ) ผู้ควบคุมงานเป็นผู้กำหนด  
ให้ดำเนินการก่อสร้าง

ในบรรดาสรรพวัสดุ ทุกรายการที่จะนำมาใช้ในงานก่อสร้าง ผู้รับจ้างจะต้องเป็นผู้จัดหาด้วยตัวเอง หรืออาจารับรองของวัสดุแต่ละอุปกรณ์ตามที่ระบุในแบบรายการก่อสร้าง ให้ผู้ควบคุมงาน วิศวกร และหรือเจ้าของอาคารได้ตรวจสอบ เพื่อรับรองว่าวัสดอนั้นจะนำมาใช้ ทั่วทั้งงานแล้วสินิจัยจะดำเนินการก่อสร้างต่อไปได้ทุกรายการ แม้จะผ่านการตรวจสอบวัสดุมาก่อนก็ตาม โดยไม่มีเงื่อนไขวัสดุ-อุปกรณ์ ทุกชนิดที่นำมาใช้ในงานต้องเป็นของใหม่ ไม่หมดอายุการใช้งาน ไม่เก่ากว่าหรือผ่านการใช้งานมาก่อน ยกเว้นแบบ วัสดุ-อุปกรณ์ โดยที่สภาพและได้มาจากร้าน อุตสาหกรรม ( มกท. ) ก็ให้วัสดุ-อุปกรณ์ ยี่สิบปี ยกเว้นกรณีเป็นแบบ การเปลี่ยนแปลงวัสดุ-อุปกรณ์ ที่ต้องการรูปแบบและรายการและชนิดกล่งที่กระทำในภายตันทันที การทั้งหมดวัสดุ-อุปกรณ์ที่เปลี่ยนจะมีปริมาณเท่าเทียมเท่า ผู้รับจ้างเป็นผู้รับผิดชอบทั้งหมด

เมื่อตรวจดูแบบฟอร์มการวางหลักเสริม เห็นว่าไม่มีคะแนนและถูกตัดคะแนนไปแล้ว จึงแจ้งทำการทบทวนคดีได้ ในการวางหลักเสริม ต้องให้หลักเสริมทุก ๆ ส่วนต่างจากหน้าแม่แบบที่ สัมผัสกับเชือกนารีที่ทักกันผ่านฝ่ายกลางของหลักเสริมนี้ ๆ อย่างไรก็ดี ต้องไม่ น้อยกว่า 25 มิลลิเมตร คือหลักเสริมต้องมีเชือกนารีที่ทุกทักาน ทนจากทุกชั้นฝ่ายกลาง ของหลักเสริมนี้ แต่ต้องไม่น้อยกว่า 25 มิลลิเมตร ผู้ควบคุมการงานมีสิทธิที่จะเพิ่ม ความหนาได้ไม่เกิน 50 มิลลิเมตร ส่วนคอนกรีตที่นำเข้ามาจะต้องมีเชือกนารีที่ทุกชั้นเล็ก เติริมทักาน ทนไม่น้อยกว่า 5 มม.

ก่อนที่จะตอบคำถามนี้แบบ จะต้องจัดการกับความเลวที่มิใช่โดยหรือคนอื่นหรือของ  
ต่าง ๆ ที่เกิดจากการก่อร่างแบบและทำแบบอื่น ๆ ที่จะตอบกลับได้ ถ้าสิ่งใดอยู่ในภาษาในแบบ  
โดยใช้น้ำหรือแม้แต่ชั่วคราวที่อื่นที่แบบเหล่านั้น ตั้งทางอยู่ในรูปที่ถูกต้อง จะต้องจัดการ  
เอาอย่างอื่นเมื่อตอนแรกเริ่มที่จะตั้ง ๆ นั้นวางอยู่

การทดลองนี้เริ่มต้นมาจากระวังีที่หลายคนเป็นกอมืดมดออกไปอยู่คนละส่วน ดังที่พี่  
ส่วนผสมที่เพิ่งไปเสาะหาเป็นแล้วกลายเป็นเนื้อเดียวกัน และยอมรับว่าค่าการกสิที่ผสมแล้วไปใส่จึงเป็นแบบเดียวกัน

ขณะที่กำลังทำการทดลองอยู่นั้น จะต้องมีเครื่องสะท้อนหรือขยายเสียงที่ควบคุม  
กิจการงานธรณีให้ใช้ได้ทั่วๆ ทั่วๆ การขยายเพื่อให้อุปกรณ์นั้นปราศจากสิ่งรบกวน ถ้าในกรณีที่ไม่  
สามารถให้ตัวสะท้อนเสียงนั้นขยายได้ เนื่องจากมีแหล่งหรือขยายเสียงที่กว้างขวาง ก็จะต้องใช้เครื่อง  
สะท้อนเสียงแบบหลอดคาปริก

<b>โครงการ</b> <b>ก่อสร้างสนามบินดอนเมืองเสริมพื้นที่</b> <b>และทางเข้า-ออกน้ำ คลองสายน้ำในใหม่</b>			
<b>สถานที่</b> <b>ชุมชนหนองตะเอยทอง(หมู่ที่ 5)</b>			
<b>เจ้าของ</b> <b>อำเภอหนองใหญ่</b>			
<b>ตรวจสอบ</b> <div style="font-size: 2em; font-weight: bold; margin: 10px 0;">๑.๑</div> (นายพรจักร สดภาพรวิญญู) ปลัดอำเภอหัวหน้ากลุ่มงานบริหารงานปกครอง			
<b>เห็นชอบ</b> <div style="font-size: 2em; font-weight: bold; margin: 10px 0;">๗๓</div> (นายพิสิษฐ สิริวิวัฒนกุล) นายอำเภอหนองใหญ่			
<b>การแก้ไขปรับปรุงแบบ</b>			
ที่	ว.ด.บ.	รายการ	
<b>แบบแสดง</b>			
<b>วิศวกร</b> <div style="text-align: right; margin-top: 50px;">             นายภาวิทย์ ตวงนประสิทธิ์ ๗๗๗๖๕๑๑         </div>			
<b>เขียนแบบ</b> <div style="text-align: right; margin-top: 50px;">             นายนรศักดิ์ นิธิจิรวัฒน์            ผู้อำนวยการกองช่าง         </div>			
วันที่	พ.ย.๒๕๖๒		
แบบเลขที่	๐๒		
<div style="font-size: 1.5em; font-weight: bold;">75/2561</div> <div style="font-size: 0.8em;">แผนที่</div>		<div style="font-size: 1.5em; font-weight: bold;">๐๒</div> <div style="font-size: 0.8em;">แผ่นที่</div>	
		<div style="font-size: 1.5em; font-weight: bold;">12</div> <div style="font-size: 0.8em;">จำนวนแผ่น</div>	



## หมายเหตุ

1. ผู้รับจ้างจะต้องทำการตรวจสอบแบบ พร้อมทั้งวางแผนงานให้เหมาะสม
2. วัสดุต่าง ๆ ที่นำมาใช้ในการก่อสร้างก่อนจะนำมาต้องได้รับความเห็นชอบจากผู้ควบคุมงานเสียก่อน
- วัสดุใดหากมีการกำหนดมาตรฐานไว้ในแบบมาตรฐานผลิตภัณฑ์อุตสาหกรรม ( ม.อ.ก. ) การทดสอบ  
พิจารณาอนุมัติให้นำวัสดุดังกล่าวมาใช้ ม.อ.ก. ในการก่อสร้าง ให้ถือปฏิบัติตามข้อกำหนดของ ม.อ.ก.
- สำหรับวัสดุที่นำมาจากภายหลังปรากฏว่าวัสดุที่นำมาใช้ในการก่อสร้างไม่ถูกต้องตามมาตรฐานกำหนด  
หรือไม่ถูกต้องตาม ม.อ.ก. ผู้รับจ้างยังคงต้องรับผิดชอบความเสียหายหรือความผิดพลาดที่เกิดขึ้นทั้งสิ้น
3. ผู้รับจ้างจะต้องทำการก่อสร้างด้วยความระมัดระวังโดยไม่ให้เกิดความเสียหายต่อทรัพย์สินของทาง  
ราชการและเอกชน
4. รถขนวัสดุรวมทั้งเครื่องกลและเครื่องจักรกลที่ใช้ในการก่อสร้างต้องปฏิบัติตามกฎหมาย
5. มาตรฐานการก่อสร้างให้ใช้รายการมาตรฐานงานก่อสร้างของโยธาธิการหรือกรมการปกครอง
6. ที่จุดเริ่มต้นและจุดสิ้นสุดโครงการ รวมทั้งทางแยก ให้ปรับระดับถนนให้กลมกลืนกับถนนเดิม  
โดยไม่ทำให้เกิดอุปสรรคต่อการจราจร และไม่เป็นการรบกวนหรือขัดขวางการจราจร
7. รายการใดที่ไม่ได้กำหนดไว้ในแบบหรือกำหนดไว้ไม่ชัดเจนหรือแสดงไว้ขัดแย้งกัน หรือมีปัญหาในการ  
การก่อสร้างหรือไม่เป็นไปตามหลักวิชาที่ดี ให้รายงานและดำเนินการตามดุลพินิจของ  
คณะกรรมการตรวจสอบการจ้าง
8. ผู้รับจ้างจะต้องมีมาตรการในการป้องกันอุบัติเหตุต่างอันอาจเกิดขึ้นจากการทำงาน ก่อสร้าง ไม่กว่า  
อันตรายนั้นว่าจะมีสาเหตุมาจากสภาพแวดล้อมแห่งงานที่กระทำหรือมีสาเหตุจากการจัดการก่อสร้าง  
ที่ไม่เหมาะสม ผู้รับจ้างจะต้องติดป้ายเตือน เครื่องหมายจราจรหรือสัญญาณไฟในระหว่างการก่อสร้าง
9. ตำแหน่งที่จอดรถเสริมเหล็กหรือท่อลอดเหลี่ยมสามารถเปลี่ยนแปลงได้เพื่อเหมาะกะกับพื้นที่โดยให้อยู่  
ในดุลพินิจของผู้ควบคุมงาน
10. ตำแหน่งของช่องซ่อมแซมช่องผู้ควบคุมงานเป็นผู้กำหนดและระยะการซ่อมแซมสามารถเปลี่ยนแปลงได้  
ให้อยู่ในดุลพินิจของผู้ควบคุมงาน
11. ผู้รับจ้างต้องดำเนินการรื้อผิวพื้นทางและผิวชั้นรองพื้นทางทั้งหมดที่ต่ำต่ำเป็นการซ่อมและนำวัสดุอุปกรณ์ใหม่  
และทำการปิดผิวให้เนตามมาตรฐานตามที่ระบุไว้ในแบบ
12. ตำแหน่งบ่อพักและท่ออาจเปลี่ยนแปลงได้ ทั้งขึ้นอยู่กับสภาพหน้างานและความเหมาะสมทั้งขึ้นอยู่กับผู้ควบคุมงาน

โครงการ ก่อสร้างถนนคอนกรีตเสริมเหล็ก และทางระบายน้ำ อสม.ราชพฤกษ์	ตรวจสอบ 3.1 (นายวรจักร สุภาพรวิทย์) ผู้ควบคุมงานโครงการก่อสร้าง เห็นชอบ (นายพิเชฐ สิริสวัสดิ์กุล) นายอำเภอหนองใหญ่	การแก้ไขปรับปรุงแบบ. ที่. ว.ด.ป. รายการ. แบบแสดง.	วิศวกร นายอภิรักษ์ ตฤณวิทย์ 05-2561-59 เขียนแบบ. นายณรงค์ศักดิ์ ชัยจิรวัฒน์ ผู้ออกแบบโครงการ	วันที่. 04 แบบเลขที่ 75/2561 04 หน้า 12 จำนวนหน้า
--	--	---	--	---

โครงการ ก่อสร้างถนนคอนกรีตเสริมเหล็ก แบริ่งสำหรับน้ำ คสล.สายคู่ข้างขึ้น	
สถานที่ ชุมชนหนองตะเคียนทอง(หมู่ที่ 5)	เจ้าของ อำเภอหนองใหญ่
<div style="display: flex; justify-content: space-between;"> <div> <p>ตรงลอบ</p> <p>อ.จ</p> <p>(นายวรจักร สถาพรภิญโญ)</p> <p>นัดอำเภอหนองใหญ่</p> <p>เห็นชอบ</p> </div> <div> <p>นางพัชรีบุรี สิริวัฒนกุล</p> <p>นายอำเภอหนองใหญ่</p> </div> </div>	
<div style="display: flex; justify-content: space-between;"> <div> <p>การแก้ไขปรับปรุงแบบ.</p> <p>ที่. ว.ค.ป.</p> </div> <div> <p>รายการ.</p> </div> </div>	
แบบแสดง.	
<div style="display: flex; justify-content: space-between;"> <div> <p>วิศวกร</p> <p>75/2561</p> </div> <div> <p>นายกรวิทย์ วัฒนประภา 75/48455</p> </div> </div>	
เขียนแบบ.	
<div style="display: flex; justify-content: space-between;"> <div> <p>นายณรงศักดิ์ ชัยจิรวิวัฒน์</p> <p>ผู้อำนวยการกองช่าง</p> </div> <div> <p>นายสมแบบ</p> </div> </div>	
วันที่.	แบบเลขที่
75/2561	05
<div style="display: flex; justify-content: space-between;"> <div> <p>75/2561</p> </div> <div> <p>05</p> </div> </div>	
<div style="display: flex; justify-content: space-between;"> <div> <p>12</p> </div> <div> <p>จำนวนแบบ</p> </div> </div>	

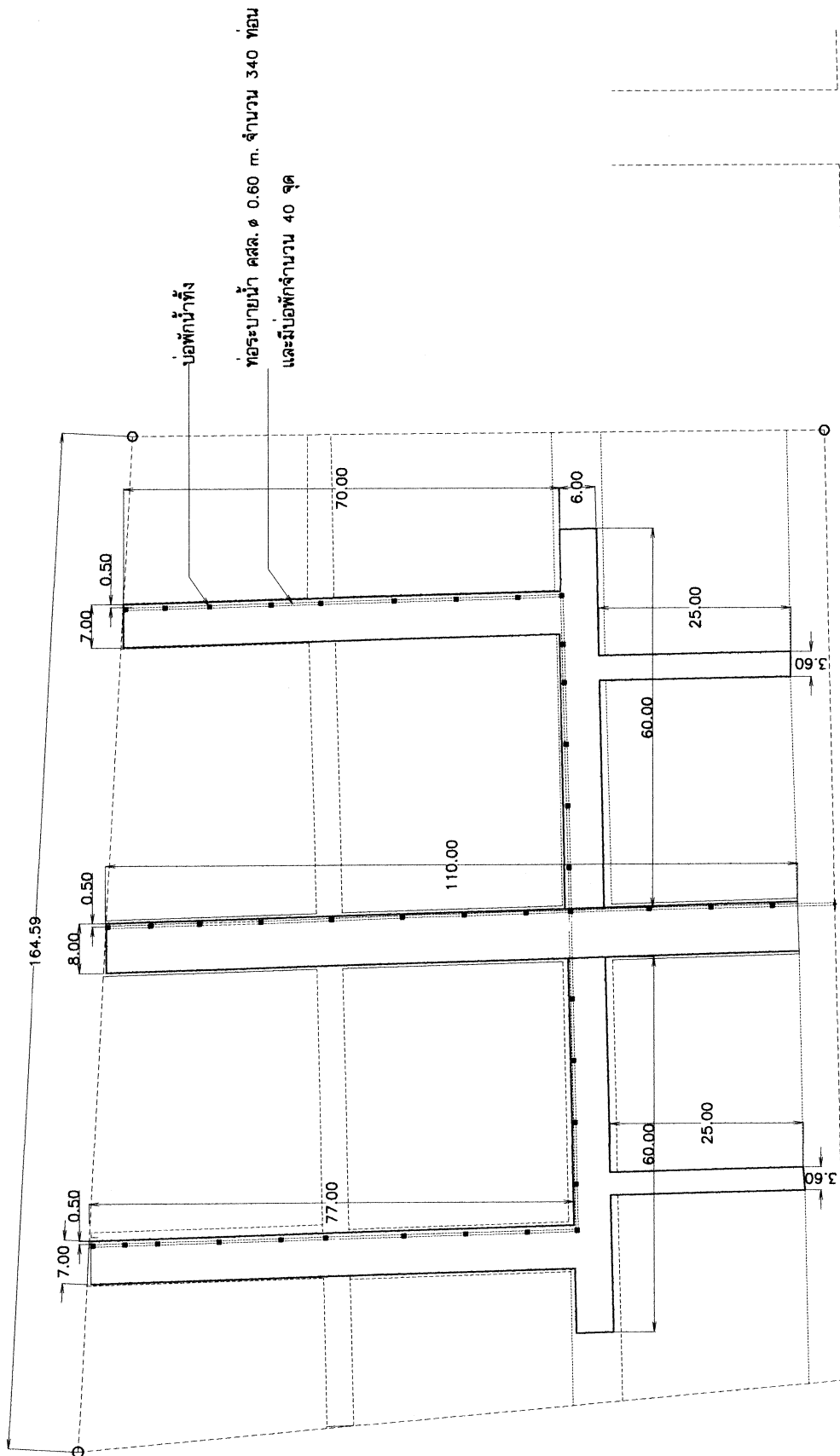

สายหนองใหญ่ - คลองพุด

โครงการ ก่อสร้างถนนคอนกรีตเสริมเหล็ก และวางท่อระบายน้ำ คลองพหลโยธินใหม่	
สถานที่ ชุมชนหนองตะเคียนทอง(หมู่ที่ 5)	
เจ้าของ อำเภอหนองใหญ่	
<div style="display: flex; justify-content: space-between;"> <div> <p>ตรวจสอบ</p> <p>จ.จ</p> <p>(นายวรจักร สถาพรภิญโญ)</p> <p>ปลัดอำเภอหัวหน้ากลุ่มงานบริหารงานปกครอง</p> <p>เห็นชอบ</p> <p>นจ</p> <p>(นายพิเชษฐ สิริวิไลกุล)</p> <p>นายอำเภอหนองใหญ่</p> </div> <div> <p>การแก้ไขปรับปรุงแบบ.</p> </div> </div>	
ที่	ว.ด.ป.
	รายการ.
แบบแสดง.	
<div style="display: flex; justify-content: space-between;"> <div> <p>วิศวกร</p> <p><i>[Signature]</i></p> <p>นายอภิรักษ์ ตฤณประภาส 004458</p> </div> <div> <p>เขียนแบบ.</p> <p><i>[Signature]</i></p> <p>นายณรงค์ศักดิ์ ขันจิรวัดาน</p> <p>ผู้อำนวยการกองช่าง</p> </div> </div>	
วันที่.	พฤษภาคม
แบบเลขที่	06
75/2561	06
	12

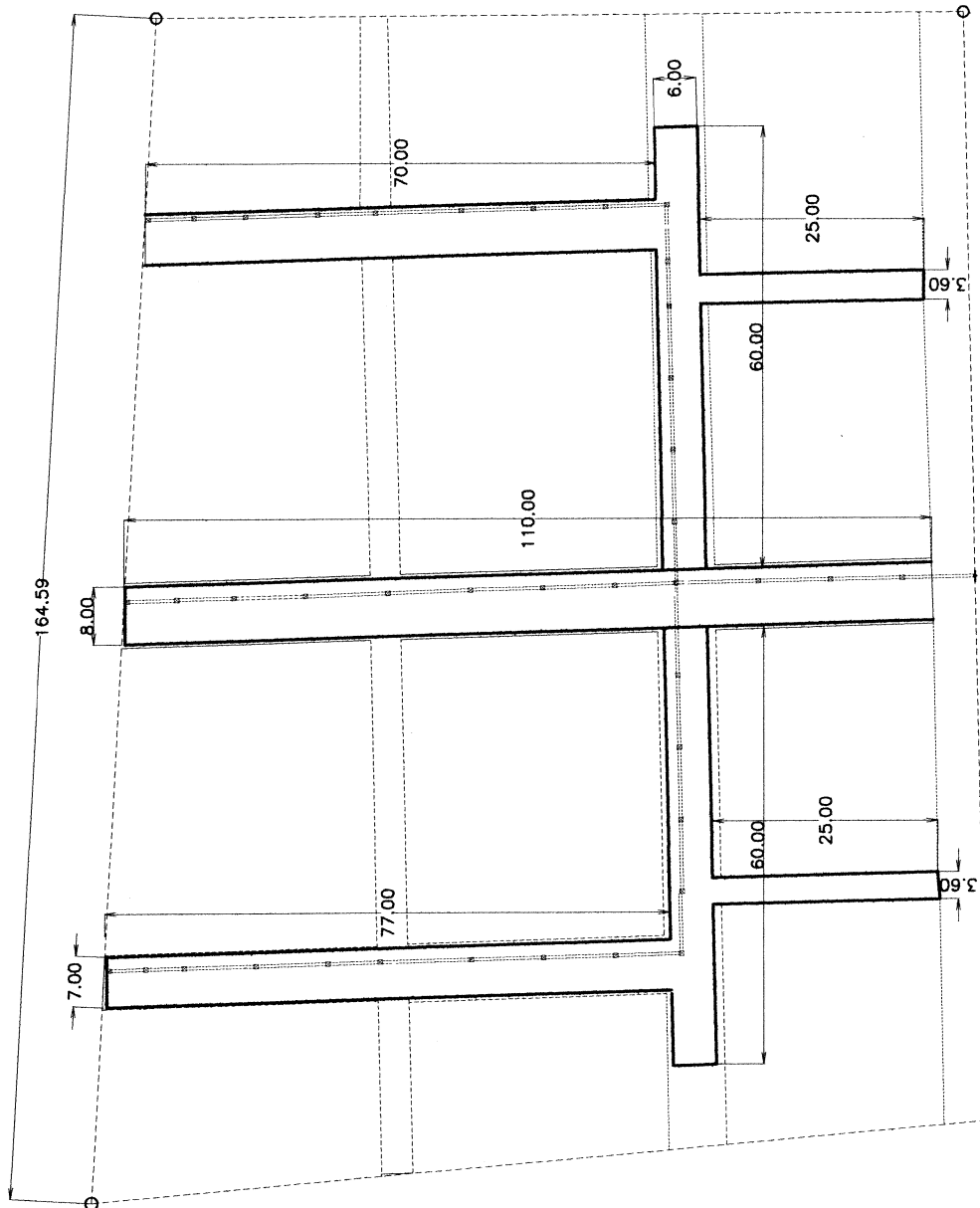

ลายหนองใหญ่ - คลองพหล

โครงการ ก่อสร้างถนนคอนกรีตเสริมเหล็ก และวางท่อระบายน้ำ ถนนสายหมู่บ้านใหม่	
สถานที่ ชุมชนหนองตะเคียนทอง(หมู่ที่ 5)	
เจ้าของ อำเภอหนองใหญ่	
ตรวจสอบ ๒.๗ (นายวรจักร สถาพรภิญโญ) ปัดอำเภอหัวหน้ากลุ่มงานบริหารงานโครงสร้าง เห็นชอบ ๗.๖ (นายพิเชษฐ สิริวิวัฒนกุล) นายอำเภอหนองใหญ่	
การแก้ไขปรับปรุงแบบ	
ที่	ว.ด.ป.
	รายการ
แบบแสดง	
วิศวกร [Signature]	
นายภาวิทย์ ตมอประภากร ภย.48459	
เขียนแบบ [Signature]	
นายณรงค์ศักดิ์ ชัยจิรวัดมน ผู้อำนวยการกองช่าง	
วันที่ พฤษภาคม	07
แบบเลขที่	75/2561 07
12	

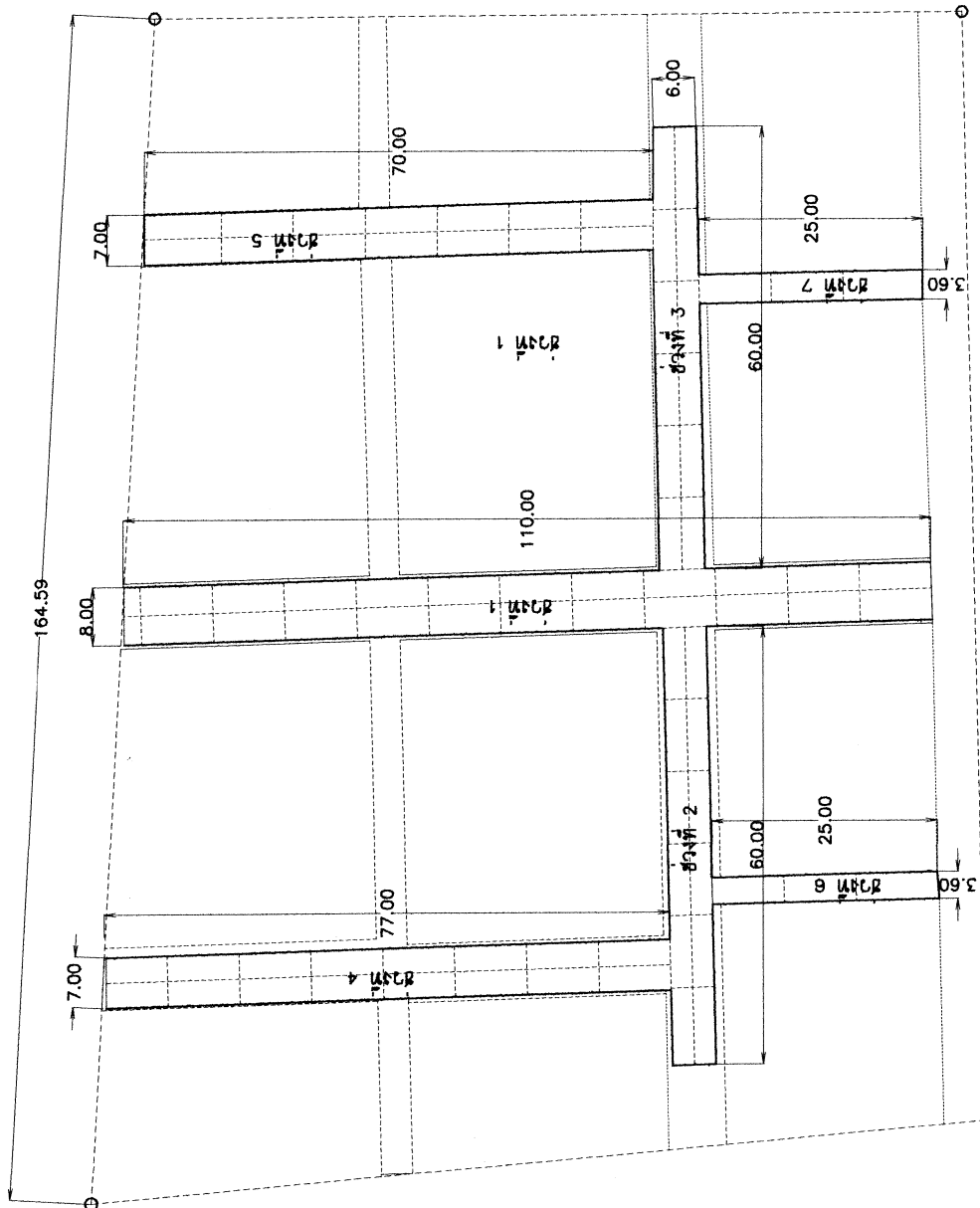

สายหนองใหญ่ - คลองพุด

แบบบรรยายถนนคอนกรีตเสริมเหล็ก  
SCALE 1:800

หมายเหตุ

- รอยต่อคอนกรีตสามารถปรับได้ ขึ้นอยู่กับสภาพหน้างาน

โครงการ ก่อสร้างถนนคอนกรีตเสริมเหล็ก แคว้นนครราชสีมา ถนนสายบุรีรัมย์ใหม่	สถานที่ ชุมชนหนองตะเคียนทอง(หมู่ที่ 5) เจ้าของ อำเภอหนองใหญ่	ตรวจสอบ 3.1 (นายวรจักร สลักรักษ์ใหญ่) นัดอ่านก่อนหัวพันกลุ่มงานบริหารงานปกครอง เห็นชอบ พล (นายพิเชษฐ สิริวิวัฒนกุล) นายอำเภอหนองใหญ่	การแก้ไขปรับปรุงแบบ ที่ ว.ด.บ. รายการ แบบแสดง	วิศวกร นายกรวิทย์ ตมกประภากร 48459 เขียนแบบ นายณรงศักดิ์ ชีวีจิรวัฒน์ ผู้อำนวยการกองช่าง	วันที่ แบบเลขที่ 75/2561 08 หน้า 12
--	---	---	---	--	---

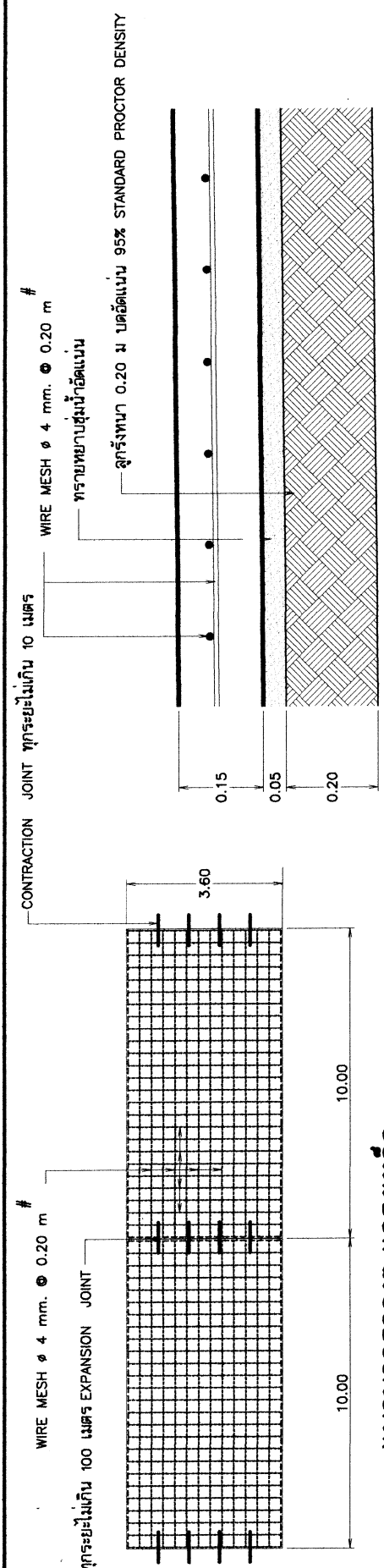

แบบแผนการวางตะแกรงเหล็ก

SCALE 1:NOT

รูปตัดถนนคอนกรีต

SCALE 1:NOT

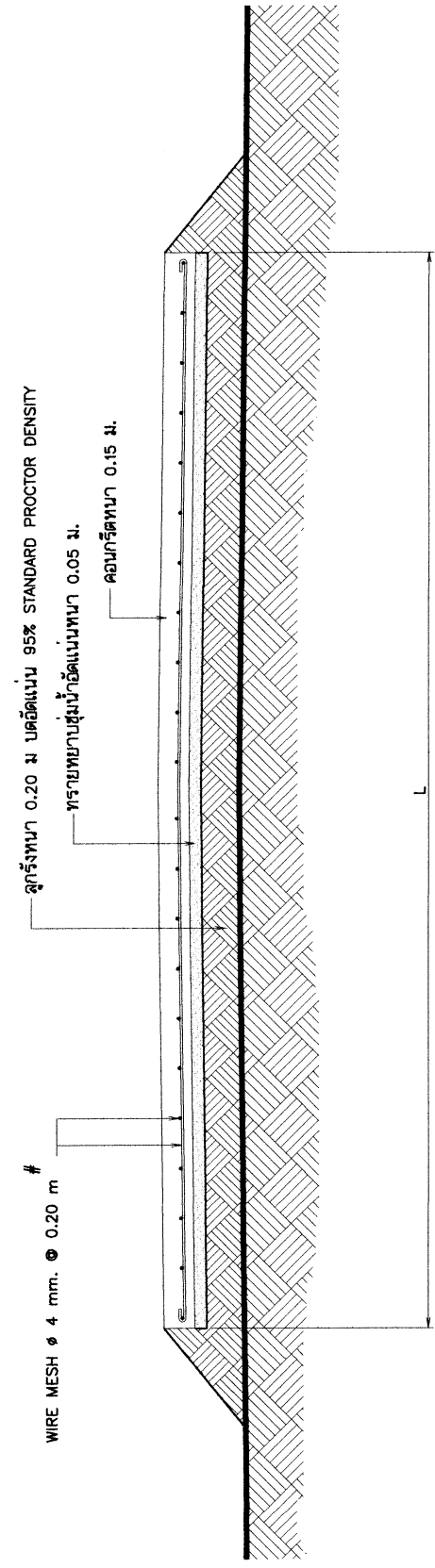

รูปตัดถนนคอนกรีต

SCALE 1:NOT



โครงการ ก่อสร้างถนนคอนกรีตเสริมเหล็ก และวางท่อระบายน้ำ คสล.สายสุขุมวิทใหม่	วิศวกร นายณรรจ์ วัฒนศิริกุล นายณรรจ์ วัฒนศิริกุล
สถานที่ ชุมชนหนองตะเคียนทอง(หมู่ที่ 5) เจ้าของ อำเภอหนองใหญ่	ตรวจสอบ นายณรรจ์ วัฒนศิริกุล นายณรรจ์ วัฒนศิริกุล
	การแก้ไขปรับปรุงแบบ ที่ ว.ด.ป. รายการ
	แบบแสดง
วิศวกร นายณรรจ์ วัฒนศิริกุล นายณรรจ์ วัฒนศิริกุล	เขียนแบบ นายณรรจ์ วัฒนศิริกุล นายณรรจ์ วัฒนศิริกุล
วันที่ แบบเลขที่	วันที่ แบบเลขที่
75/2561	09 12

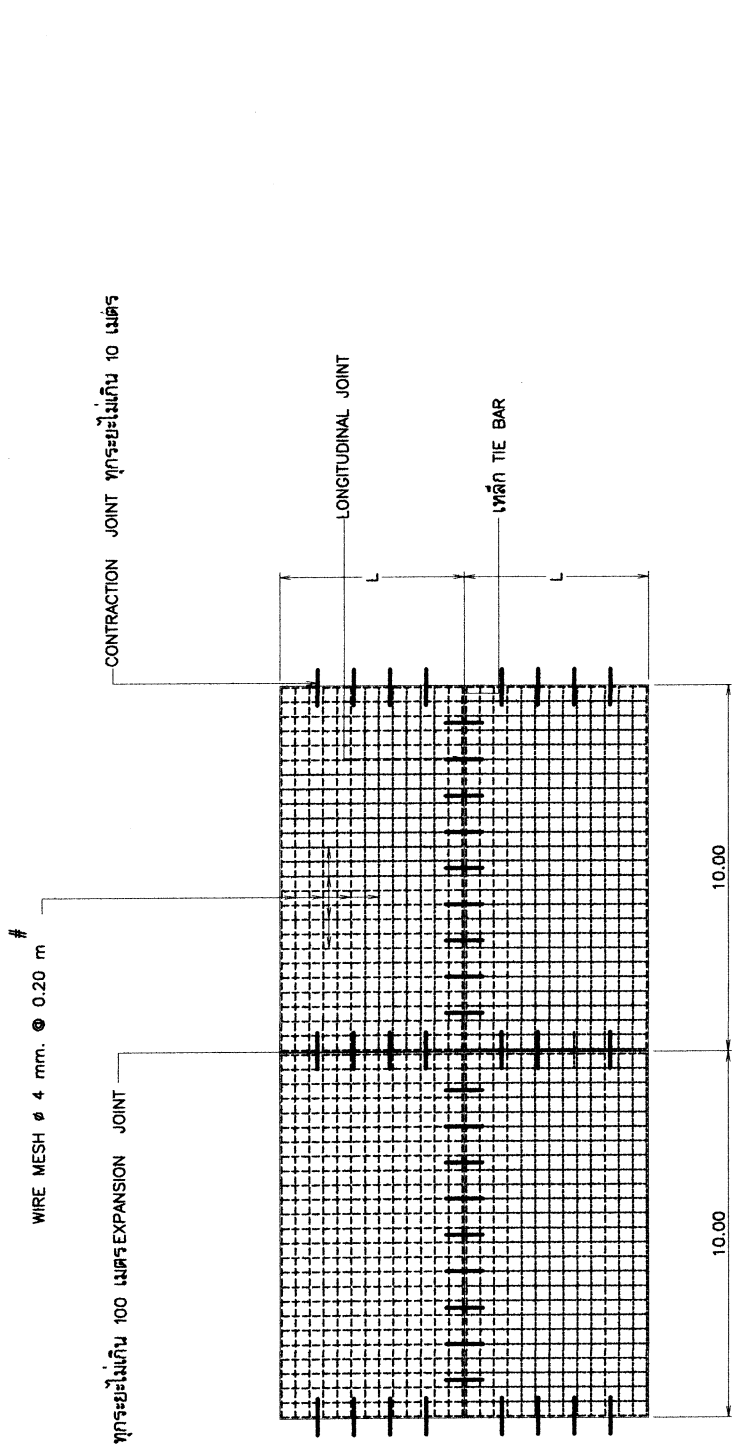

แบบแผนการวางตะแกรงเหล็ก(เฉพาะความกว้าง 6 7 8 ม)  
SCALE 1:NOT

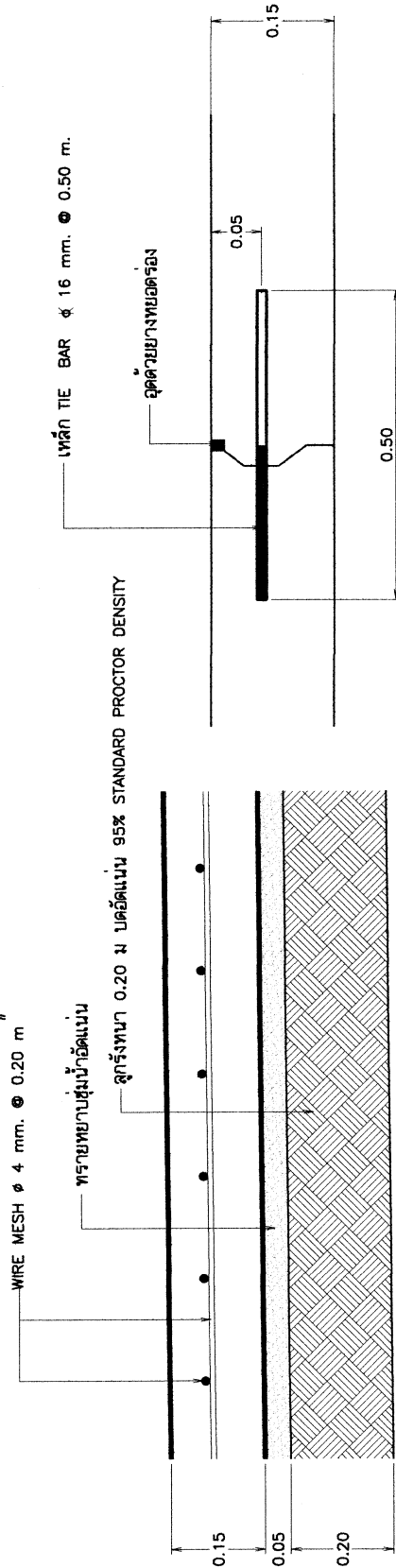

รูปตัดถนนคอนกรีต  
SCALE 1:NOT

LONGITUDINAL JOINT  
SCALE 1:NOT

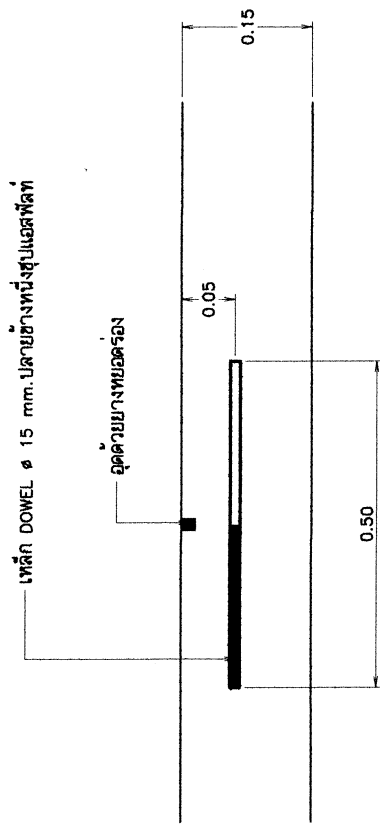
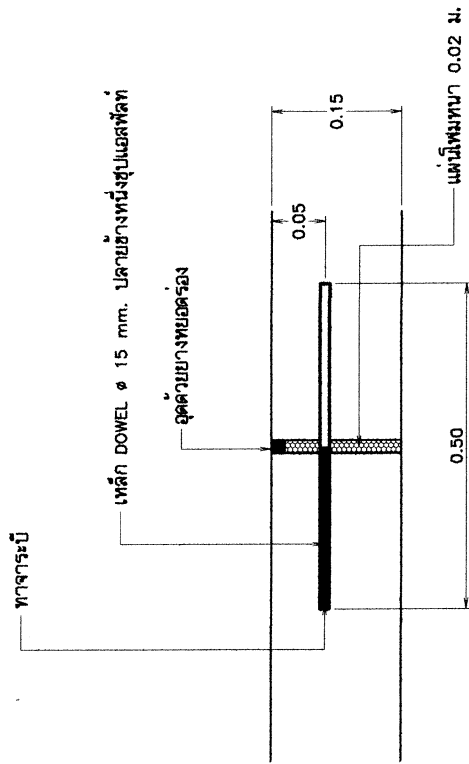

## EXPANSION JOINT

SCALE

**1:NOT**

ทกระยะไม่เกิน 100 เมตร



## CONTRACTION JOINT

**SCALE**

1:NOT

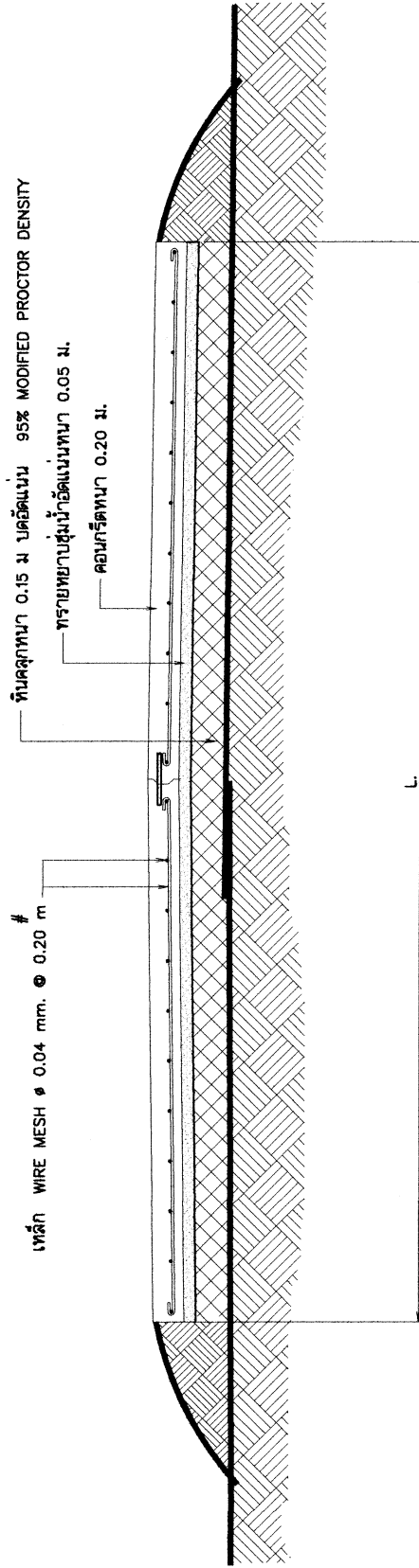
ทุกกระยะไมเกิน 10 เมตร



โครงการ ก่อสร้างถนนคอนกรีตเสริมเหล็ก ขนาด 6 เมตร x 3 เมตร ก่อสร้างขุดลอก และปรับปรุงสภาพถนน	
สถานที่ ชุมชนหนองตะเคียนทอง(หมู่ที่ 5) เจ้าของ อำเภอหนองใหญ่	
ตรวจสอบ อ.จ	(นายวรจักร สถาพรภิญโญ) นัดอำเภอหัวหน้ากลุ่มงานบริหารงานโครงการ เห็นชอบ พช (นายพิเชษฐ ลีสวัสดิ์มงคล) นายอำเภอหนองใหญ่
การแก้ไขปรับปรุงแบบ.	
ที่. ว.ด.ป.	รายการ.
แบบแสดง.	
วิศวกร 	
นายกรวิทย์ วัฒนประภา ญ.48459	
เขียนแบบ. 	
นายณรงค์ศักดิ์ นิสิจิวัฒน์ ผู้อำนวยการกองช่าง	
วันที่.	พ.ย.๒๕๖๖.
แบบเลขที่	10
75/2561	เลขที่. 10 12
จังหวัดนนทบุรี	

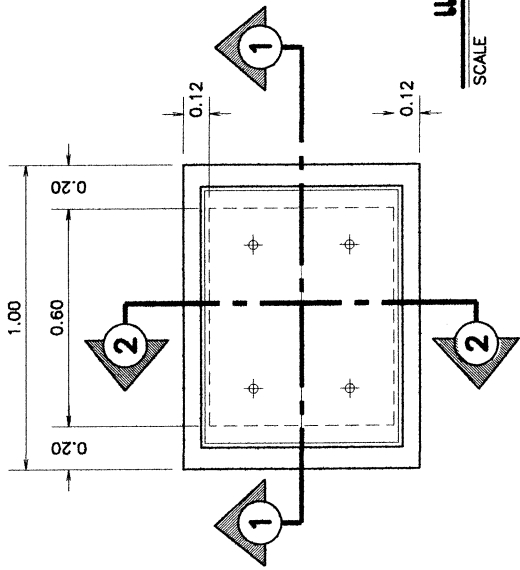

แปลนท่อระบายน้ำขนาด  $\phi$  0.60 m  
SCALE 1:25

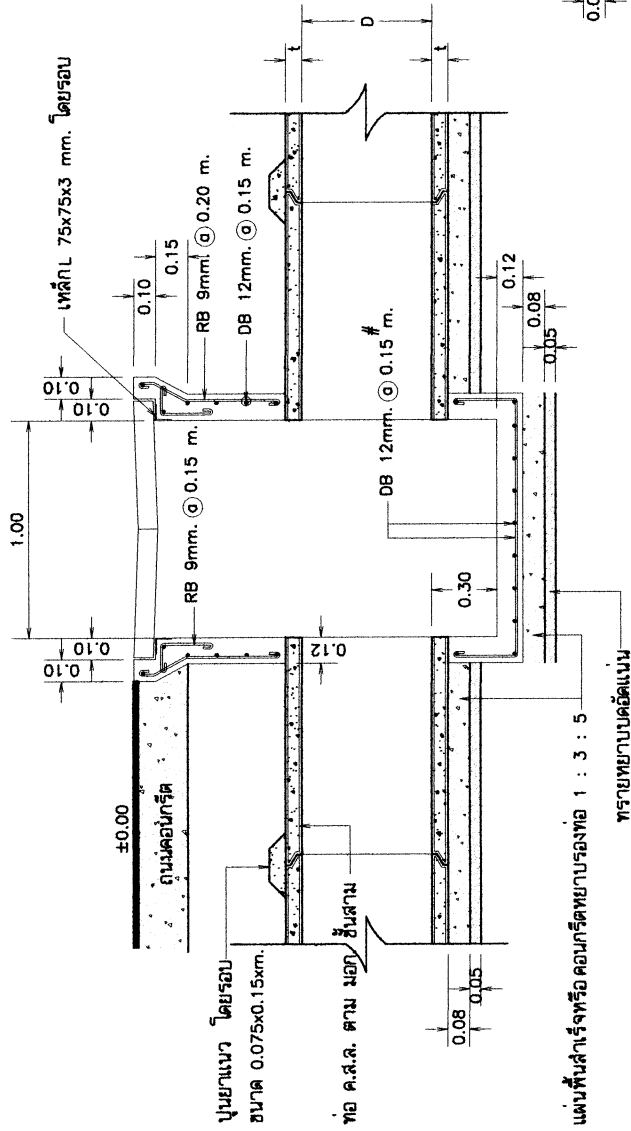

รูปตัด 1-1  
SCALE 1:25

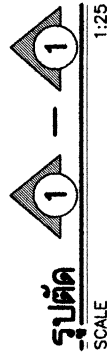

แบบขยายการวางท่อ คสล  
SCALE 1:25

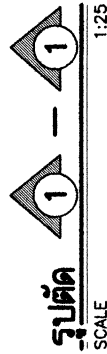
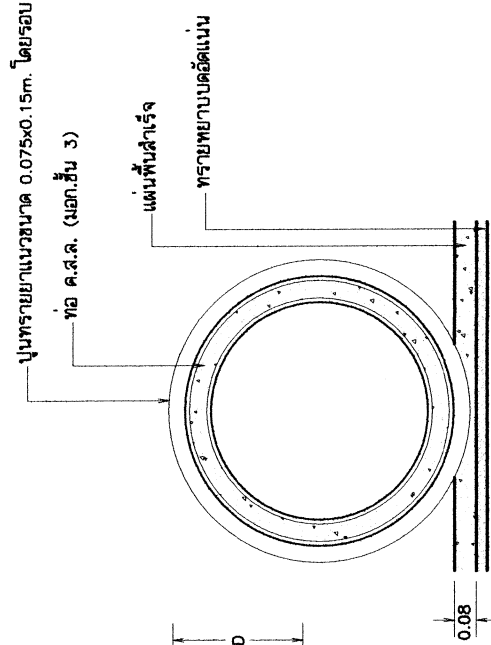

โครงการ ก่อสร้างถนนคอนกรีตเสริมเหล็ก และวางท่อระบายน้ำ คสล.สายสุขุมวิท	
สถานที่ ชุมชนหนองตะเคียนทอง(หมู่ที่ 5)	เจ้าของ อำเภอหนองใหญ่
ตรวจสอบ 3.1 (นายวรจักร สถาพรภิญโญ) ปลัดอำเภอหัวหน้ากลุ่มงานบริหารงานปกครอง เห็นชอบ (นายพิสิษฐ ลิขิตสินธุกุล) นายอำเภอหนองใหญ่	
การแก้ไขปรับปรุงแบบ.	
ที่ ว.ด.ป.	รายการ.
แบบแสดง.	
วิศวกร 31007 Jm	นายภาณุวิทย์ ตมพรประภาส กน.48459
เขียนแบบ.	นายณรชิต นิลจิตรวิวัฒน์ ผู้อำนวยการกองช่าง
วันที่ แบบแสดง	11
75/2561	11
12	

โครงการ ก่อสร้างถนนคอนกรีตเสริมเหล็ก แนวทอระบายน้ำ อสม.ราชบุรีกึ่งใหม่													
สถานที่. ชุมชนหนองตะเคียนทอง(หมู่ที่ 5) เจ้าयोग.	อำเภอหนองใหญ่												
<div style="display: flex; justify-content: space-between;"> <div> <p>ตรวจสอบ 3.1</p> <p>(นายวรจักร สดภาพริญโญ)</p> <p>ผู้จัดทำเอกสารกลุ่มงานบริหารงานปกครอง</p> <p>เห็นชอบ</p> <p>(นายพิเชษฐ์ สิริสวัสดิ์กุล)</p> <p>นายอำเภอหนองใหญ่</p> </div> <div> <p>การแก้ไขปรับปรุงแบบ.</p> <table border="1"> <tr> <th>ที่</th> <th>ว.ด.ป.</th> <th>รายการ.</th> </tr> <tr><td> </td><td> </td><td> </td></tr> <tr><td> </td><td> </td><td> </td></tr> <tr><td> </td><td> </td><td> </td></tr> </table> </div> </div>		ที่	ว.ด.ป.	รายการ.									
ที่	ว.ด.ป.	รายการ.											
แบบแสดง.													
วิศวกร	<p>นายอภิชาติ ต.ภ.ด.ป. 201.48459</p> <p>เขียนแบบ.</p> <p>นายณัฐกร วัชรวิจิตร</p> <p>ผู้ออกแบบการก่อสร้าง</p>												
วันที่.	12												
แบบเลขที่	75/2561												
<div style="display: flex; justify-content: space-between;"> <div>12</div> <div>12</div> </div>													

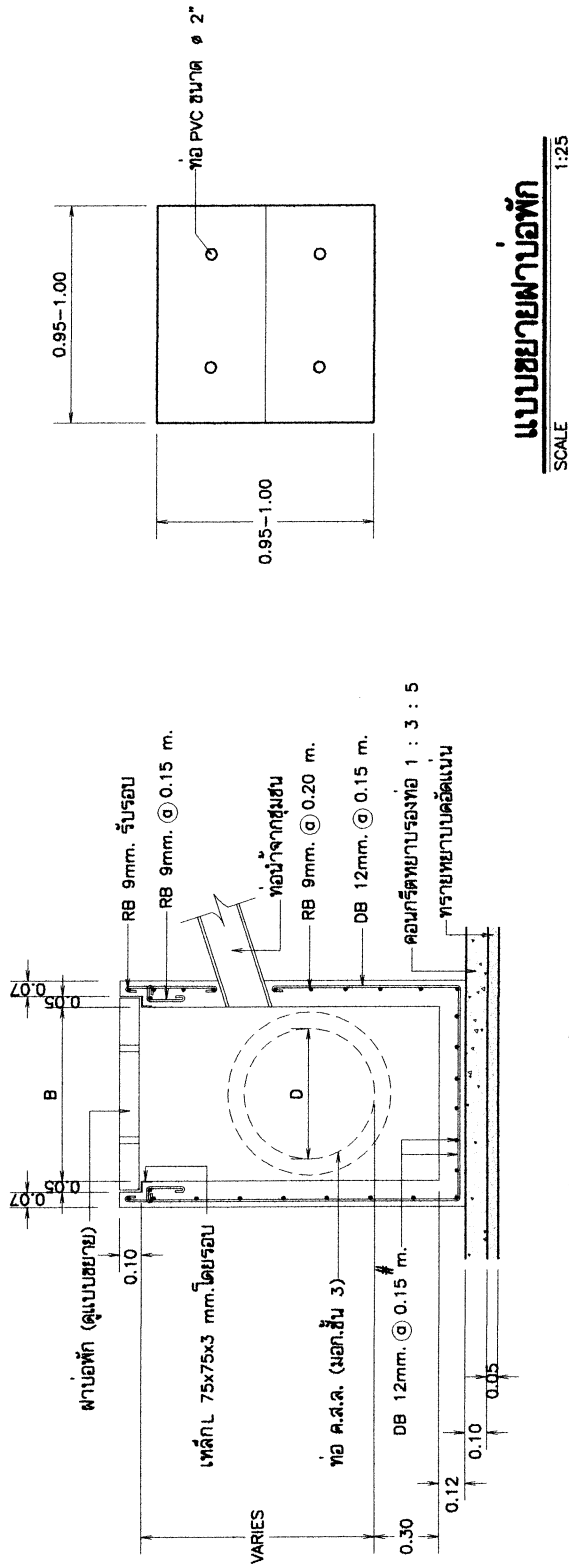

หมายเหตุ -  
การสร้างบ่อพัก สามารถหลอมเป็นบ่อพักสำเร็จรูป  
แล้วนำไปติดตั้งหรือเป็นบ่อพักสำเร็จรูป

ตารางระบุขนาดและแสดงมิติต่างๆ ท่อระบายน้ำในทางเท้า ขนาด ๑ 0.40 - ๑ 0.80

ขนาดระบุ	เส้นผ่าศูนย์กลางภายใน D	ความหนาท่อ T	ระยะ A	ระยะ B	ระยะ C	ระยะ E	ระยะ F	หมายเหตุ
๑ 40	0.40	0.06	0.81	0.57	0.80	0.085	0.320	เสริมเหล็กบ่อพักชั้นเดียว
๑ 50	0.50	0.07	0.93	0.69	0.90	0.095	0.380	เสริมเหล็กบ่อพักชั้นเดียว
๑ 60	0.60	0.075	1.04	0.80	0.80	0.100	0.435	เสริมเหล็กบ่อพักชั้นเดียว
๑ 80	0.80	0.095	1.28	1.04	1.30	0.120	0.555	เสริมเหล็กบ่อพักชั้นเดียว
๑ 100	1.00	0.110	1.57	1.27	1.50	0.135	0.445	เสริมเหล็กบ่อพักสองชั้น